

El líder de la industria por su excelente rendimiento: PIC®337

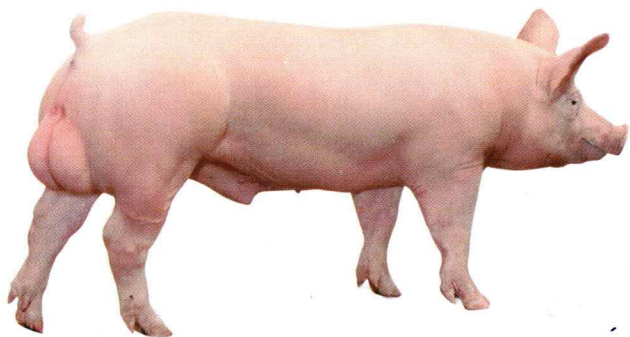

Es el semental líder en el mundo y el más vendido a nivel global, el PIC®337 es conocido por maximizar las ganancias a través de toda la cadena porcina.

Proporciona un desempeño excepcional tanto en la operación como en la planta, a través de:

- Conversión alimenticia superior
- Un excelente desempeño a pesos altos
- Ganancias en carne magra
- Alto valor de la canal
- Características de calidad de la carne

La conversión alimenticia de clase mundial del PIC®337 junto con su desempeño sin igual a pesos altos nos lleva a un incremento de ganancias para el productor. Además, los recientes y emocionantes avances en mejoramiento genético ya son visibles en las granjas de PIC.

Supera el rendimiento a través de diferentes ambientes en EE. UU.

El PIC337 cierras de crecimiento a finalización comparados con la industria de EE. UU. (más de 10 millones de sementales PIC337)

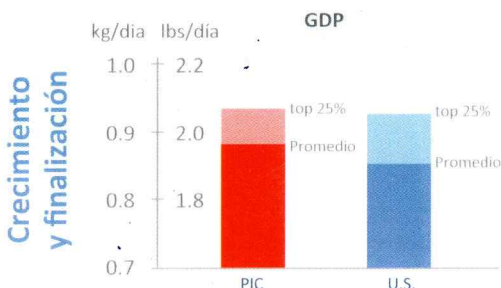

Un cliente de PIC recientemente experimentó una GDP de 1.1 Kg/día (2.4 lbs/día), una CA de 2.4 y mortalidad del 1.4% (Nov-dic 2018, 70,000 cerdos)



Nunca Dejamos de Mejorar
Su Rentabilidad.

El PIC®337 supera el desempeño de los competidores en cuanto a ganancias, con la CA como un diferenciador clave.

Ventaja Económica PIC337



El PIC337 presenta fortalezas más allá de la producción El PIC337 presenta más valor en canal

| | PIC337 | Competidor D |
|-------------------------------|-----------|--------------|
| Valor de la canal | | |
| Rendimiento | 74% | 73% |
| Grasa dorsal (mm/inch) | 17.0/0.67 | 18.4/0.72 |
| Profundidad de Lomo (mm/inch) | 68.8/2.71 | 63.2/2.49 |
| Canal Magra | 57% | 55% |

El PIC337 cuenta con una excelente calidad de carne

| | PIC337 | Competidor C |
|----------------------------|--------|--------------|
| Calidad de la carne | | |
| Color | 4.2 | 4.1 |
| pH | 5.7 | 5.7 |
| Marmoleo | 3.4 | 2.9 |

Desempeño de Crecimiento a Finalización de 23-125 Kg o 50-275 lbs.

Fuente: PIC (desempeño del PIC337 de 2013-2018), Análisis de Productividad de la Industria del Consejo Nacional de la Carne de Cerdo de EE.UU. (2017)

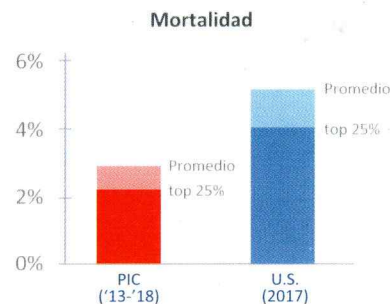
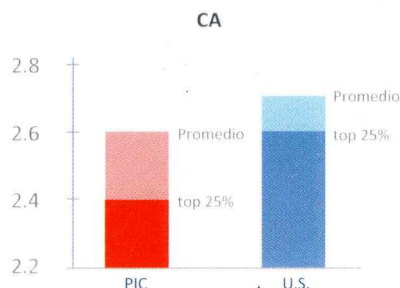

El líder de la industria por su excelente rendimiento: PIC®337

Nunca Dejamos de Mejorar
Potencial Genético.

Desempeño Excepcional a Pesos Altos

Curva de Crecimiento de la progenie del PIC®337

El máximo depósito de proteínas se convirtió en un 15% más de peso.

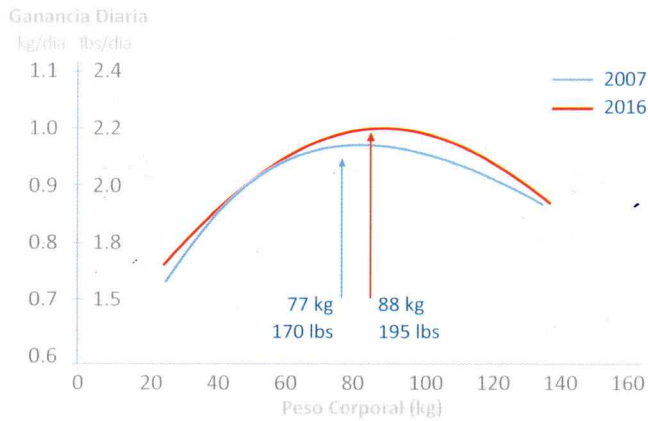

Mejoramiento robusto del PIC®337

Mortalidad de Destete a venta con tendencias de núcleo genético

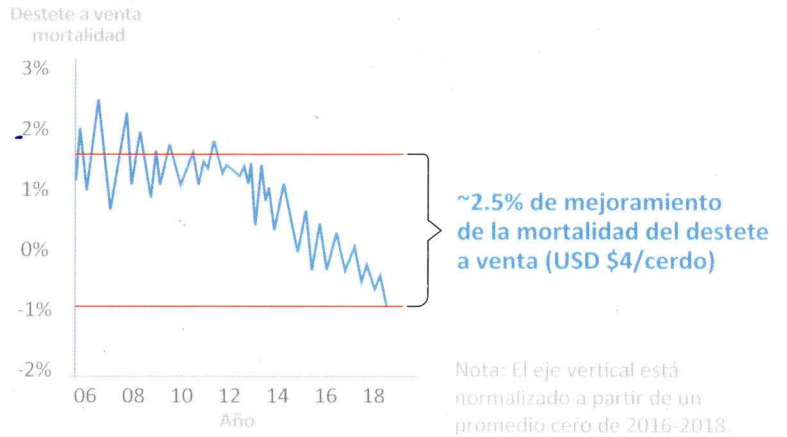

Índice genético del PIC®337

Incremento del índice en 19 puntos por año en un mejoramiento de ganancia potencial de USD \$2 por cerdo a beneficio por año.

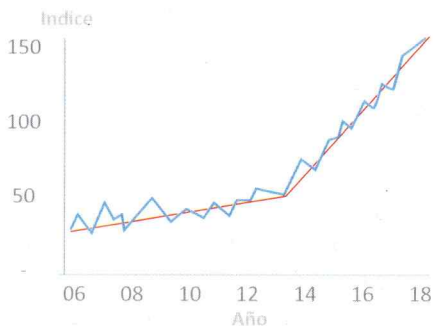

Potencial Genético sin Igual en el Flujo

Desempeño de un 10% superior en sementales de núcleo genético (Crecimiento-Finalización)

Ganancia diaria promedio

1.34 kg por día
2.95 lbs por día

Mejoramiento por año en poblaciones de líneas puras:

15 gramos/día
(0.03 lbs/día)

Conversión alimenticia

1.63

Mejoramiento por año en poblaciones de líneas puras:

0.02

El PIC®337 es por mucho el semental más usado globalmente

Países con la presencia del PIC337



Sobre PIC

PIC (Pig Improvement Company) es el líder mundial en genética porcina con el compromiso de Nunca Dejar de Mejorar. Nos esforzamos por hacer lo correcto para el cerdo, el poricultor y la industria, y por brindar los mejores productos y el mejor servicio técnico a nuestros clientes. Nuestra meta es hacer de nuestros clientes los poricultores más exitosos en el mundo.

PIC®